Maths sous tous les angles

ATTENTION : Journée du 12 mars 2020 reportée à une date ultérieure !

L'INSPÉ de l'académie d'Amiens et l'IREM (Institut de Recherche sur l'Enseignement des Mathématiques) organisent la 2nde édition de la journée d'études **"Maths sous tous les angles"** au Logis du Roy (Amiens).

Initialement prévuejeudi 12 mars 2020, la journée est reportée à une date ultérieure en raison des événements liés au Coronavirus.

Programme :

9h30 : Marie Théret (Modal'X, Université Paris Nanterre) - **La percolation : un modèle simple et complexe à la fois**

11h00 : Florence Levé (MIS, UPJV) - **Mots, motifs, musique**

12h30 : Déjeuner

14h00 : Matteo Chancerel (ENS Paris-Saclay) - **Les maths du Rubik's cube**

15h15 : Présentation du groupe IREM WIMS et du groupe IREM Jeux

Informations : elise.janvresse@u-picardie.fr / fabien.durand@u-picardie.fr

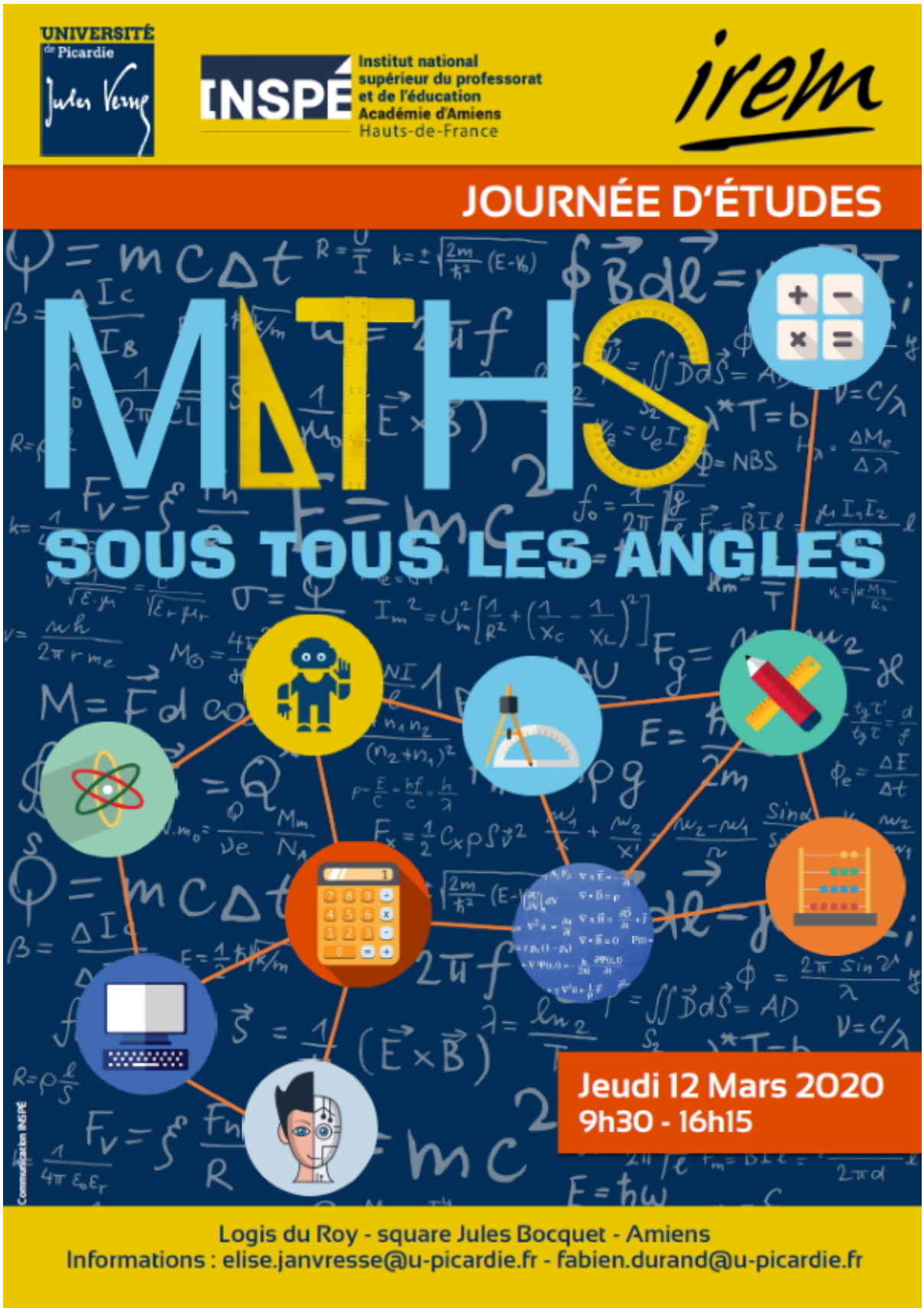

Maths sous tous les angles

À LIRE AUSSI

Campagne d'admissions INSPÉ 2024-2025

1ère édition Prix Littérature jeunesse