UPJV

Documents INSPÉ

ETUDIANT À L'INSPÉ

ENSEIGNANT À L'INSPÉ

PERSONNEL BIATSS À L'INSPÉ

NOS PLAQUETTES FORMATIONS

Offre de formation INSPÉ 2023-2024

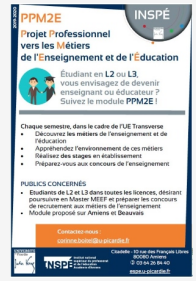

PPM2E et EFME
en L2 et L3

DU Se préparer à enseigner dans le 1er degré

AUEC
2nd degré EPS

Préparation à
l'Agrégration interne

DU Préparation au CAPPEI

NOS FICHES MASTERS MEEF

1er degré

1er degré International

1er degré en EAD total

Anglais

Arts plastiques

Documentation

Economie-Gestion

EPS

Espagnol

Histoire-Géographie

Lettres modernes ou Lettres classiques

Lettres - Histoire Géo ou Lettres - Anglais

Mathématiques

Maths - Sciences

Physique-Chimie

SVT

S2I

CPE

CPE digitalisé

ESDD : 2i

FITAP

MASTER MEEF Métiers de l'Enseignement, de l'Éducation et de la Formation
Mention "Pratiques et Ingénierie de la Formation"

INSPÉ

Parcours I2SPBS

Inclure Socialement et Scolairement des Publics à Besoins Spécifiques

Lieu de formation

- Annecy

Publics concernés

- Enseignants des métiers de l'enseignement
- Intervenants sociaux, éducatifs, culturels en milieu scolaire, Conseillers en Insertion Sociale et Professionnelle, Conseillers en Insertion Professionnelle (CIPI)
- Conducteurs de transports scolaires

Concevoir, encadrer et réaliser des projets éducatifs inclusifs en milieu scolaire, médico-éducatif et socioculturel ordinaire

Le parcours I2SPBS répond aux préoccupations des acteurs éducatifs, sociaux, socioculturels, médico-sociaux, décisifs en périscolaire, extrascolaire, dans le champ de l'éducation, du travail social et du loisir.

Une réponse à l'accueil, général, individuel de tous les publics, dans l'accélération de ceux rencontrés à l'intersection, des ruptures, des inégalités, des milieux scolaires.

Grâce à l'ancrage scientifique, pluridisciplinaire, les diversités théoriques, et pratiques, des intervenants professionnels, une ouverture, scientifique, pluridisciplinaire, pluriréseaux, d'outils méthodologiques, et d'un cadre professionnel et éthique.

Les thèmes, conceptuels, responsables de diversités, de ruptures, de fractures, qualitatives, des analyses, des approches, des ressources, d'analyse, outils, du travail social et milieu scolaire.

Ce parcours permet aux participants :

- Accompagner individuellement, collectivement, tout les publics, à des publics spécifiques et leurs familles.
- Mettre en place des actions, ateliers, conférences, des projets de tout ordre, dans le champ éducatif, du travail social et du loisir.
- Analyser une réalité, disciplinaires ou pluridisciplinaires.
- Ou conduire une analyse de pratiques, en vue d'initier de l'inclusion sociale, scolaire, de conscientiserou éveiller, le lycéen, le lycéen professionnel, le stagiaire, le travailleur social, le travail, éducatif, de la jeunesse.

Débouchés professionnels

- Formateur académique en cf. stratégie (responsable de projets éducatifs)
- Chargé de mission, chargé d'opérations d'inclusion
- Chargé de mission
- Cadre de service

I2SPBS